

# Corso Annuale di Implantologia Intermediate level



Studio e Centro Corsi Dr. Stefano Gori

Firenze

Relatore: Dr. Stefano Gori

Settembre 2015 - Luglio 2016

50 Crediti ECM

 Fradeani  
Education

## Perché un corso annuale

- La chirurgia implantare richiede una curva di apprendimento graduale e progressiva che difficilmente può realizzarsi in periodi di tempo più brevi
- I partecipanti hanno la possibilità di “interfacciarsi” con il relatore per un periodo più lungo. Ci saranno quindi maggiori possibilità di confronto e più opportunità di chiarire dubbi derivanti dall’esecuzione delle procedure imparate.
- I tempi attesa relativi ai processi di guarigione che caratterizzano l’implantologia mal si conciliano con un corso che si esaurisce in pochi mesi. Nell’arco di un anno i corsisti possono eseguire i vari step chirurgici e protesici previsti completando i casi iniziati durante il corso.
- “Free access in the office”: il singolo corsista avrà a disposizione un intero anno per frequentare lo studio del relatore ed assistere a sedute chirurgiche o protesiche supplementari.
- Alla fine del primo semestre i partecipanti hanno la possibilità di installare gratuitamente sul proprio computer un software per la chirurgia computer assistita. Ci sarà un intero semestre per prendere confidenza con la messa a punto e l’esecuzione di piani di trattamento computer-assistiti.

## Informazioni generali

Il corso "Intermediate level" è rivolto ad odontoiatri che, essendo in possesso di una preparazione teorico-pratica che consente loro di trattare casi semplici dal punto di vista chirurgico e protesico, desiderano ampliare il loro raggio di azione a **casi clinici** in cui sia necessario attuare tecniche di **aumento di spessore o altezza dei tessuti duri o molli**, oppure eseguire **protesi implantari più complesse**.

Il programma "Intermediate level" si articola su **6 incontri di due giorni ciascuno** che si svolgono il **venerdì** e il **sabato** con **frequenza bimestrale** durante il periodo di **l'anno**. Il numero dei partecipanti è compreso fra un **minimo** di **8** ed un **massimo** di **12 iscritti**.

**Per ogni incontro** sono previste **2-3 "live surgery"** effettuate dal relatore.

Ciascun intervento sarà preceduto da una **approfondita discussione del piano di trattamento** e sarà seguito da una **analisi critica della chirurgia eseguita**.

Ogni corsista riceverà il **PDF delle diapositive** mostrate durante le parti teoriche e **i filmati di tutti gli interventi** effettuati durante il corso.

Le sessioni teoriche saranno incentrate su:

- 1) Revisione sintetica delle parti salienti del programma Basic level**
- 2) Aumenti di spessore osseo con tecnica GBR**
- 3) Elevazione del seno mascellare ad approccio crestale**
- 4) Ottimizzazione dei tessuti molli peri-implantari**
- 5) Implanto-protesi nei casi complessi**



## Curriculum vitae Dr. Stefano Gori

Laureato in Medicina e Chirurgia con il massimo dei voti e lode presso l'Università degli Studi di Firenze.

Si è formato e perfezionato come odontoiatra frequentando una lunga serie di impegnativi corsi tenuti da qualificati docenti in Italia, negli Stati Uniti e in Svezia.

Relatore in corsi e congressi nazionali ed internazionali ed autore di pubblicazioni nel campo della parodontologia e dell'implantologia.

Ha partecipato alla stesura e alla revisione di entrambi i volumi del libro del dr. Fradeani "La riabilitazione estetica in protesi fissa" (pubblicato in 12 lingue).

Membro attivo della Società Europea di Osteointegrazione e socio, fino dal 1992, della Società Italiana di Parodontologia e del Florence Perio Group.

Socio fondatore del Mauro Fradeani Education Group.

Si occupa principalmente di chirurgia orale, parodontologia e implantologia.

Svolge la sua attività professionale nel proprio studio in Firenze e presso l'ambulatorio del dr. Mauro Fradeani con il quale collabora da circa 15 anni.

Per l'anno **2017** è in programma un **corso annuale "Advanced level"** che si occuperà di:

- 1) GBR nei casi complessi**
- 2) Elevazione del seno mascellare per via laterale**
- 3) Impianti post-estrattivi immediati mediante chirurgia computer-assistita**

## Attività di tutoring presso lo studio del relatore

I partecipanti possono effettuare interventi su propri pazienti **in modo riservato e opzionale il giorno precedente il corso.**

*Per ulteriori informazioni rivolgersi alla segretaria attività didattiche Signora Ivonia (055-716783)*



Tutoring all'interno dello studio del Dr. Stefano Gori

## Attività di tutoring presso lo studio del corsista

Durante il corso annuale "Intermediate level" è previsto, su richiesta, un servizio di tutoring. Il corsista può ospitare nel suo studio il relatore e la sua assistente per una giornata di chirurgia implantare durante la quale il team del collega riceverà tutte le informazioni necessarie a preparare lo strumentario, lo studio ed i pazienti che saranno operati dal corsista stesso avendo accanto a se il supporto e l'assistenza di un tutor esperto e del suo staff.

*Per ulteriori informazioni rivolgersi alla segretaria attività didattiche Signora Ivonia (055-716783)*



Tutoring c/o lo studio del Dr. Andrea Pagnoni (Morciano di Romagna - Rimini)



## Programma teorico

### 1) Revisione sintetica delle parti salienti del programma Basic level

(Vedi specifica brochure)

Le prime lezioni teoriche saranno dedicate ad un riepilogo interattivo riguardante i concetti teorici su cui è basata la moderna implantologia.

### 2) Aumenti di spessore osseo crestale con tecniche GBR

Basi biologiche della rigenerazione ossea guidata.

Osteogenesi, osteoinduzione, osteoconduzione.

Difetti ossei peri-implantari a 1, 2, 3 e quattro pareti. Le fenestrazioni ossee.

Trattamento dei difetti ossei peri-implantari: semplice coagulo ematico, materiali di riempimento (autograft, allograft, xenograft), membrane riassorbibili, membrane non riassorbibili.

Protocollo chirurgico: disegno del lembo, management dei tessuti molli, tipologia e tecnica di sutura.

Le complicanze post-operatorie: prevenzione e trattamento

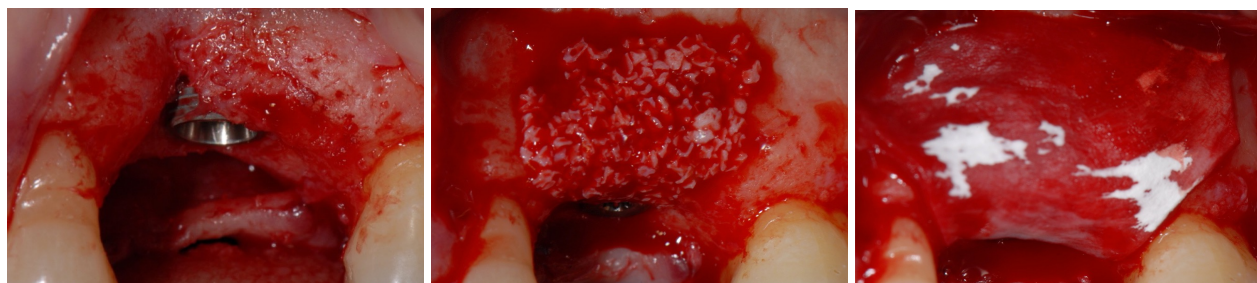
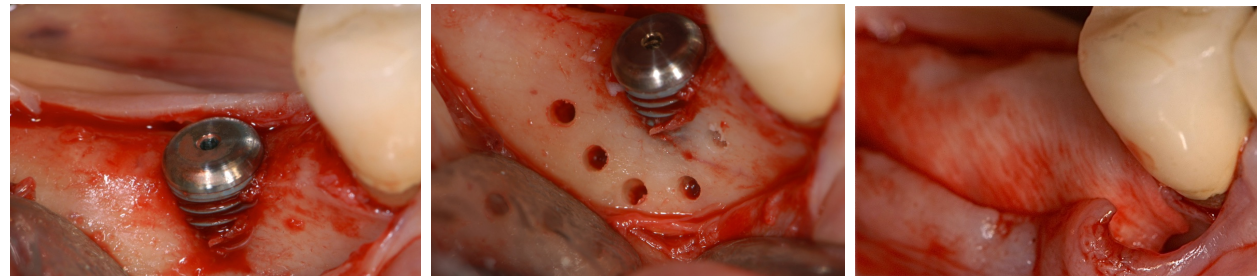

### 2) Elevazione del seno mascellare ad approccio crestale (mini-rialzi)

Anatomia e fisiopatologia del seno mascellare.

Setti di Underwood, e complesso osteo-meatale.

Indagini diagnostiche prechirurgiche: radiografie endorali, OPT, CBCT

Indicazioni e controindicazioni

Terapia pre e post-chirurgica

Tecnica di esecuzione:

a) frattura controllata del pavimento del seno mascellare tramite percussione

b) erosione del pavimento del seno mascellare: approccio tradizionale e piezoelettrico

Come ottimizzare il risultato in casi estremi.

Materiali da innesto: sono proprio necessari?

Le complicanze post-operatorie: prevenzione e trattamento

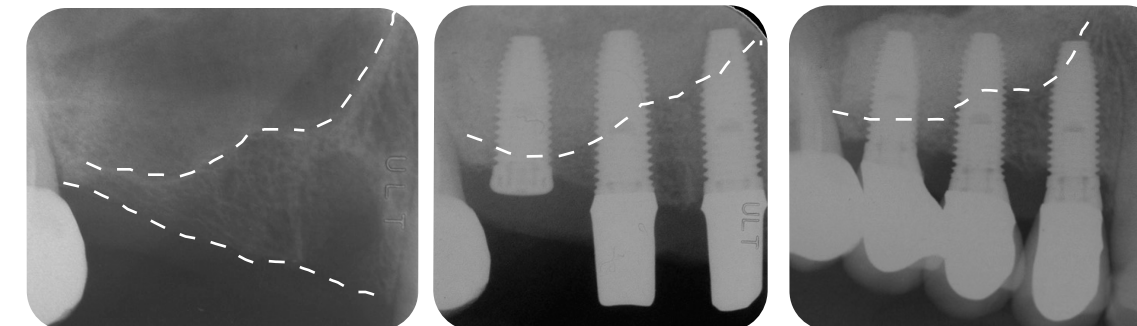
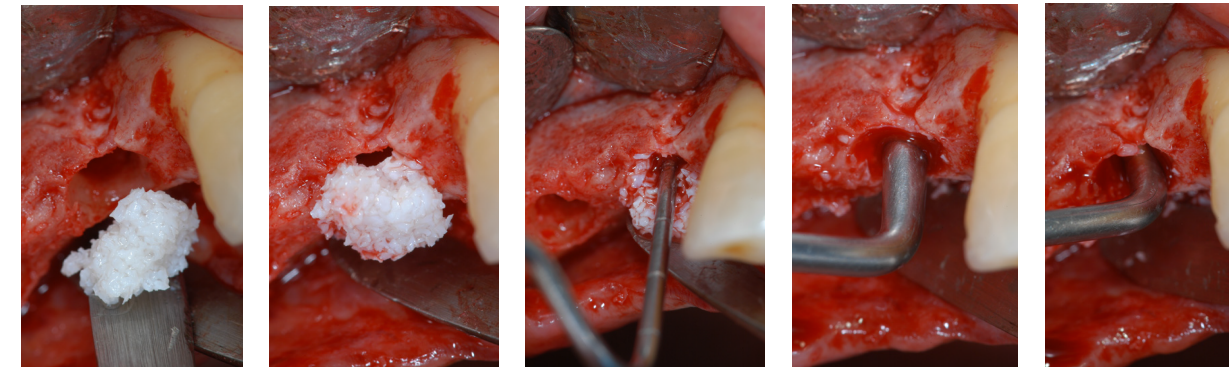



#### 4) Ottimizzazione dei tessuti molli peri-implantari

Valutazione muco-gengivale pre-chirurgica del sito implantare.  
Aspetti legati alla prevenzione delle peri-implantiti.  
Rivalutazione muco-gengivale prima della 2° fase chirurgica.  
Preservazione del tessuto cheratinizzato peri-implantare durante la 2° fase chirurgica.  
Rivalutazione muco-gengivale dopo la 2° fase chirurgica.  
Incremento di tessuto cheratinizzato peri-implantare: innesti epitelio-connettivali

- prima del posizionamento implantare,
- durante la fase di osteo.integrazione
- durante l'esecuzione della 2° fase chirurgica
- dopo l'esecuzione della 2° fase chirurgica

Aspetti estetici: la prevenzione del collasso volumetrico dell'alveolo post-estrattivo.  
Innesti connettivali.  
Prelievo epitelio-connettivale versus tecnica a busta di John Bruno.

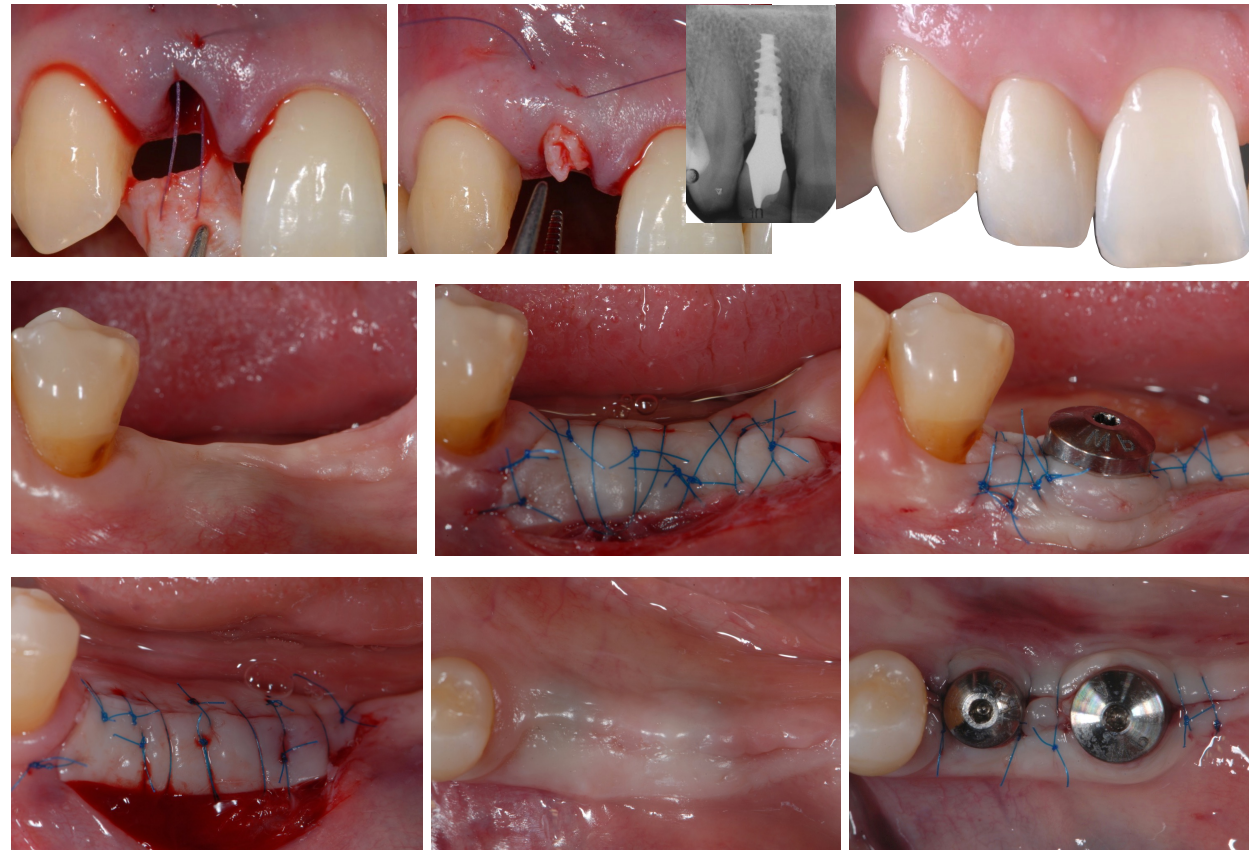

#### 5) Implanto-protesi nei casi complessi

Gestione dei provvisori e finalizzazione protesica nei settori anteriori.  
Edentulie totali: le varie opzioni possibili. Vantaggi e svantaggi. Parametri decisionali.  
Dall'analisi diagnostica alla riabilitazione finita step by step.  
Overdenture ancorate a due o quattro impianti.  
Protesi "ibride".  
Torontobridge di ultima generazione.  
Protesi fisse supportate da impianti "in tooth position".

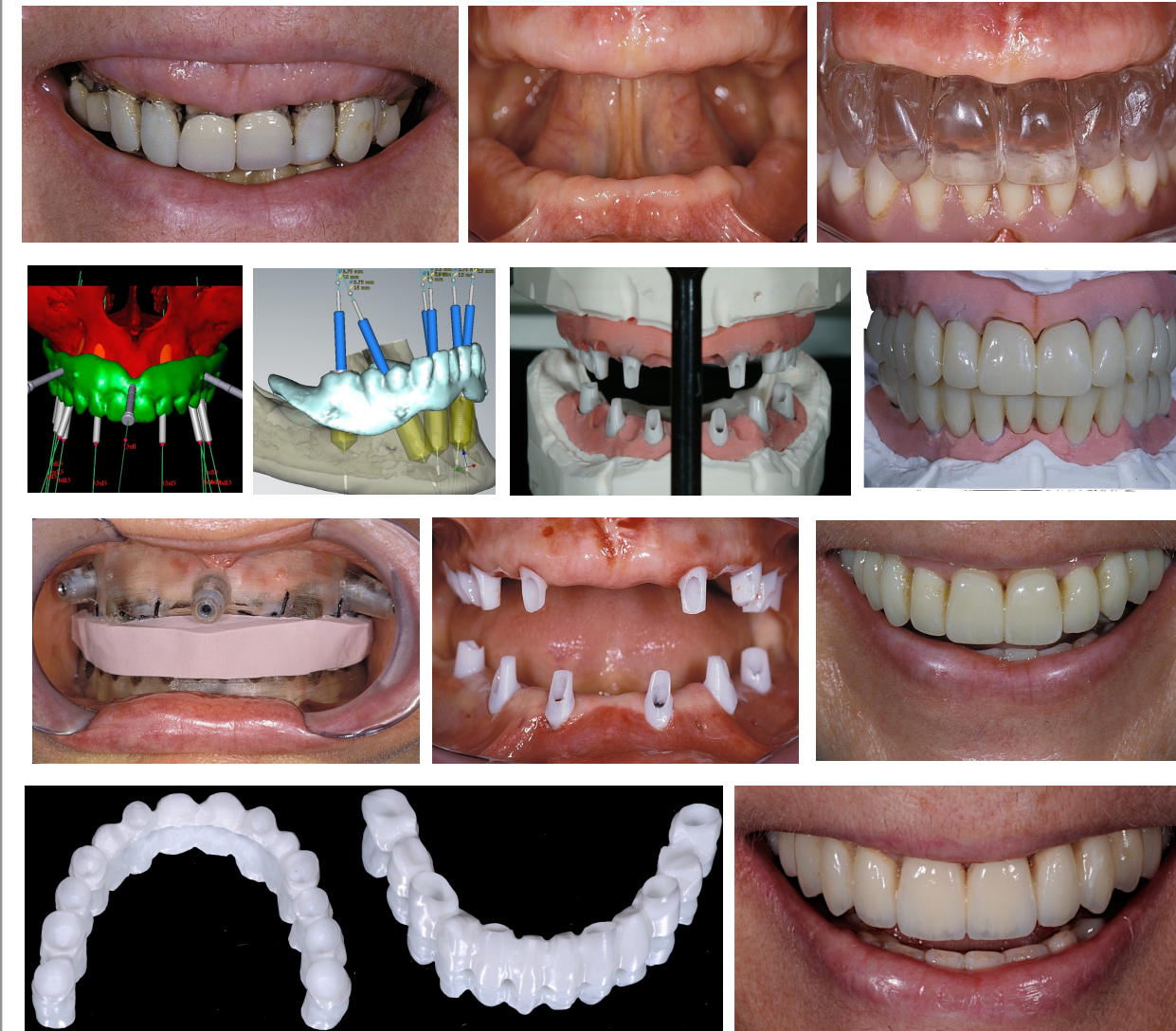



Sede del corso

**Studio e Centro Corsi Dr. Stefano Gori**

via di Scandicci 116 50143

**Firenze**

e.mail: [segreteria@studios Stefanogori.com](mailto:segreteria@studios Stefanogori.com)

**Web site:** [www.studios Stefanogori.com](http://www.studios Stefanogori.com)

Segretaria attività didattiche: Signora Ivonia

n°telefono: 055-716783 n°fax: 055-716784



## Quota di iscrizione e modalità di pagamento

Per il 2015 è stata confermata una tariffa promozionale di **€ 4.500 + IVA**  
(€ 500 + IVA al momento dell'iscrizione; € 500 + IVA nei primi 8 incontri)

Per quanto riguarda il diritto di iscrizione farà fede la data di effettuazione del bonifico bancario sul c/c n° 00016870 intestato a: Mauro Fradeani Education Srl  
Banca dell'Adriatico filiale 04010 - Corso XI Settembre 94, 61121 Pesaro (PU)  
IBAN : IT91 X057 4813 3101 0000 0016 870  
BIC/SWIFT: IBSPIT3P

*Per ulteriori informazioni rivolgersi alla segretaria attività didattiche Signora Ivonia (055-716783)*



## Calendario incontri

1. Venerdì 25    Sabato 26    settembre 2015

2. Venerdì 6    Sabato 7    novembre 2015

3. Venerdì 29    Sabato 30    gennaio 2016

4. Venerdì 18    Sabato 19    marzo 2016

5. Venerdì 27    Sabato 28    maggio 2016

6. Venerdì 15    Sabato 16    luglio 2016

## Orario incontri

Venerdì 9.30 - 19.00

Sabato 8.30 - 18.00

Per ogni giornata sono offerti due Coffee break e un In-office light lunch



