

3-year Master Program in Implant Dentistry

Intermediate Level Course (2°year)

Settembre 2017 - Luglio 2018



Studio e Centro Corsi Dr. Stefano Gori

Firenze

Relatore: Dr. Stefano Gori

Perché un corso annuale

- La chirurgia implantare richiede una curva di apprendimento graduale e progressiva che difficilmente può realizzarsi in periodi di tempo più brevi
- I partecipanti hanno la possibilità di “interfacciarsi” con il relatore per un periodo più lungo. Ci saranno quindi maggiori possibilità di confronto e più opportunità di chiarire dubbi derivanti dall’esecuzione delle procedure imparate.
- I tempi attesa relativi ai processi di guarigione che caratterizzano l’implantologia mal si conciliano con un corso che si esaurisce in pochi mesi. Nell’arco di un anno i corsisti possono eseguire i vari step chirurgici e protesici previsti completando i casi iniziati durante il corso.
- “Free access in the office”: il singolo corsista avrà a disposizione un intero anno per frequentare lo studio del relatore ed assistere a sedute chirurgiche o protesiche supplementari.
- I partecipanti hanno la possibilità di installare gratuitamente sul proprio computer un software per la chirurgia computer assistita. Ci sarà un intero semestre per prendere confidenza con la messa a punto e l’esecuzione di piani di trattamento computer-assistiti.

Informazioni generali e scopo del corso

“Intermediate Level Implant Dentistry” è rivolto ad odontoiatri che, essendo in possesso di una preparazione teorico-pratica che consente loro di trattare con sicurezza casi semplici dal punto di vista chirurgico e protesico, desiderano **ampliare** il loro **raggio di azione a casi clinici in cui sia necessario attuare tecniche di aumento di spessore o altezza dei tessuti duri o molli, oppure eseguire protesi implantari più complesse.**

“Intermediate Level” può rappresentare, a discrezione dei partecipanti, il secondo anno del **“3-years Master Program in Implant Dentistry” certificato Fradeani Education.**

Infatti sono previsti anche corsi annuali “Basic Level” e “Advanced Level”.

I tre livelli possono essere frequentati singolarmente e in modo non consecutivo.

Il programma “Intermediate level” si articola su **11 incontri di un giorno ciascuno** che si svolgono il **sabato** con **frequenza mensile durante il periodo di lanno.**

Il numero dei partecipanti è limitato ad un **massimo di 12 iscritti.**

Accanto all'approfondimento teorico di nozioni e concetti basilari, viene dato ampio spazio alla parte pratica. Infatti per **ogni incontro** sono programmate **1-2 “live surgery” effettuate dal relatore.** Dopo ogni incontro i corsisti riceveranno il **PDF delle diapositive** mostrate durante le parti teoriche e **i filmati di tutti gli interventi** ai quali hanno assistito.

Inoltre i partecipanti eseguiranno **hands-on su mandibole di suino** relativamente a:

- **posizionamento implantare associato a procedura di GBR**
- **esecuzione di innesti di tessuto cheratinizzato**



Curriculum vitae Dr. Stefano Gori

Laureato in Medicina e Chirurgia con il massimo dei voti e lode presso l'Università degli Studi di Firenze.

Si è formato e perfezionato come odontoiatra frequentando una lunga serie di impegnativi corsi tenuti da qualificati docenti in Italia, negli Stati Uniti e in Svezia.

Relatore in corsi e congressi nazionali ed internazionali ed autore di pubblicazioni nel campo della parodontologia e dell' implantologia.

Ha partecipato alla stesura e alla revisione di entrambi i volumi del libro del dr. Fradeani

“La riabilitazione estetica in protesi fissa” (pubblicato in 12 lingue).

Membro attivo della Società Europea di Osteointegrazione e socio, fino dal 1992, della Società Italiana di Parodontologia e del Florence Perio Group.

Socio fondatore del Mauro Fradeani Education.

Si occupa principalmente di chirurgia orale, parodontologia e implantologia.

Svolge la sua attività professionale nel proprio studio in Firenze e presso l'ambulatorio del dr. Mauro Fradeani con il quale collabora da oltre 15 anni.

Per l'anno **2018** è in programma il **corso annuale “Advanced level”** che si occuperà di:

- 1) GBR nei casi complessi**
- 2) Elevazione del seno mascellare per via laterale**
- 3) Impianti post-estrattivi immediati mediante chirurgia computer-assistita**

Attività di tutoring presso lo studio del relatore

I partecipanti possono effettuare interventi su propri pazienti **in modo riservato e opzionale il giorno precedente il corso.**

Per ulteriori informazioni rivolgersi alla segreteria attività didattiche Rag. Damiano (055-716783)



Tutoring all'interno dello studio del Dr. Stefano Gori

Attività di tutoring presso lo studio del corsista

Durante il corso annuale "Intermediate level" è previsto, su richiesta, un servizio di tutoring. Il corsista può ospitare nel suo studio il relatore e la sua assistente per una giornata di chirurgia implantare durante la quale il team del collega riceverà tutte le informazioni necessarie a preparare lo strumentario, lo studio ed i pazienti che saranno operati dal corsista stesso avendo accanto a se il supporto e l'assistenza di un tutor esperto e del suo staff.

Per ulteriori informazioni rivolgersi alla segreteria attività didattiche Rag. Damiano (055-716783)



Tutoring c/o lo studio del Dr. Andrea Pagnoni (Morciano di Romagna - Rimini)

Programma teorico

1) Revisione sintetica delle parti salienti del programma Basic level

(Vedi specifica brochure)

Le prime lezioni teoriche saranno dedicate ad un riepilogo interattivo riguardante i concetti teorici su cui è basata la moderna implantologia.

2) Aumenti di spessore osseo crestale con tecniche GBR

Basi biologiche della rigenerazione ossea guidata.

Osteogenesi, osteoinduzione, osteoconduzione.

Difetti ossei peri-implantari a 1, 2, 3 e quattro pareti. Le fenestrazioni ossee.

Trattamento dei difetti ossei peri-implantari: semplice coagulo ematico, materiali di riempimento (autograft, allograft, xenograft), membrane riassorbibili, membrane non riassorbibili.

Protocollo chirurgico: disegno del lembo, management dei tessuti molli, tipologia e tecnica di sutura.

Le complicanze post-operatorie: prevenzione e trattamento

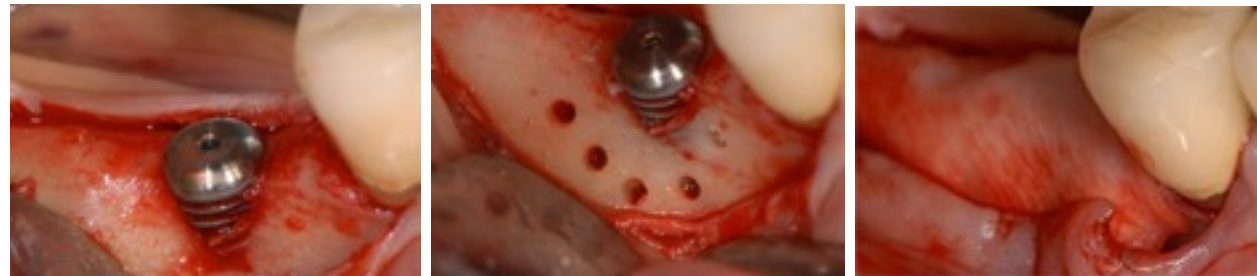

2) Elevazione del seno mascellare ad approccio crestale (mini-rialzi)

Anatomia e fisiopatologia del seno mascellare.

Setti di Underwood, e complesso osteo-meatale.

Indagini diagnostiche prechirurgiche: radiografie endorali, OPT, CBCT

Indicazioni e controindicazioni

Terapia pre e post-chirurgica

Tecnica di esecuzione:

a) frattura controllata del pavimento del seno mascellare tramite percussione

b) erosione del pavimento del seno mascellare: approccio tradizionale e piezoelettrico

Come ottimizzare il risultato in casi estremi.

Materiali da innesto: sono proprio necessari?

Le complicanze post-operatorie: prevenzione e trattamento

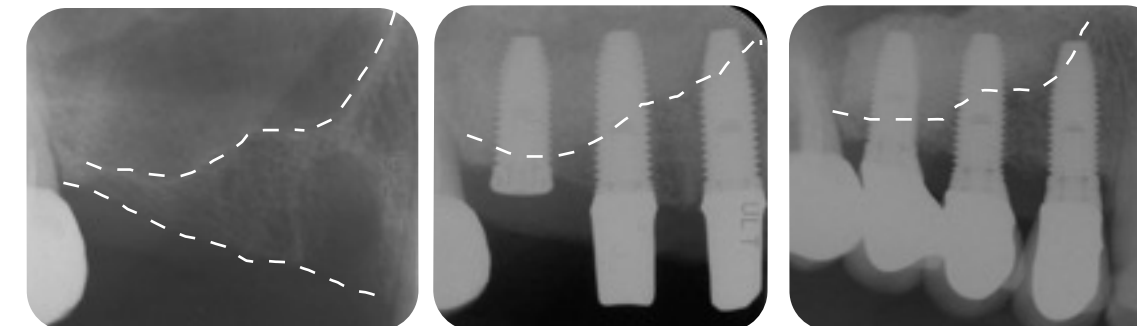
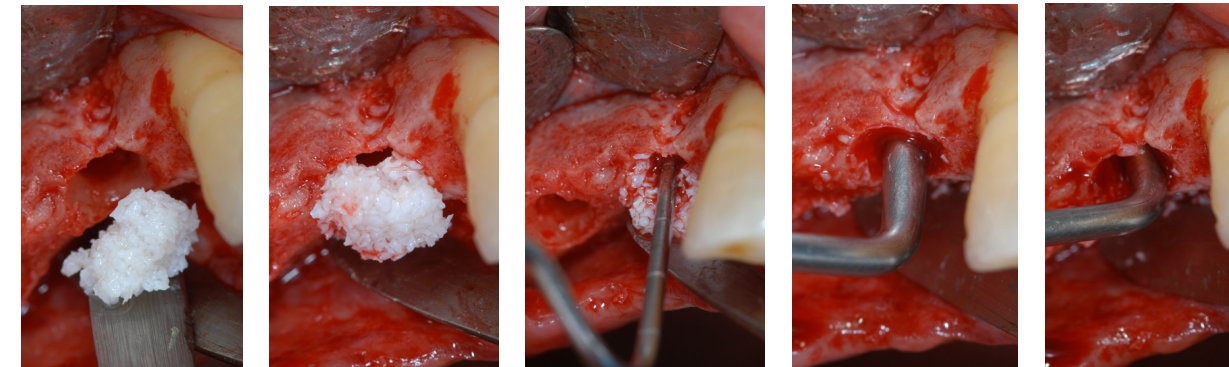

4) Ottimizzazione dei tessuti molli peri-implantari

Valutazione muco-gengivale pre-chirurgica del sito implantare.

Aspetti legati alla prevenzione delle peri-implantiti.

Rivalutazione muco-gengivale prima della 2° fase chirurgica.

Preservazione del tessuto cheratinizzato peri-implantare durante la 2° fase chirurgica.

Rivalutazione muco-gengivale dopo la 2° fase chirurgica.

Incremento di tessuto cheratinizzato peri-implantare: innesti epitelio-connettivali

- prima del posizionamento implantare,
- durante la fase di osteo.integrazione
- durante l'esecuzione della 2° fase chirurgica
- dopo l'esecuzione della 2° fase chirurgica

Aspetti estetici: la prevenzione del collasso volumetrico dell'alveolo post-estrattivo.

Innesti connettivali.

Prelievo epitelio-connettivale versus tecnica a busta di John Bruno.

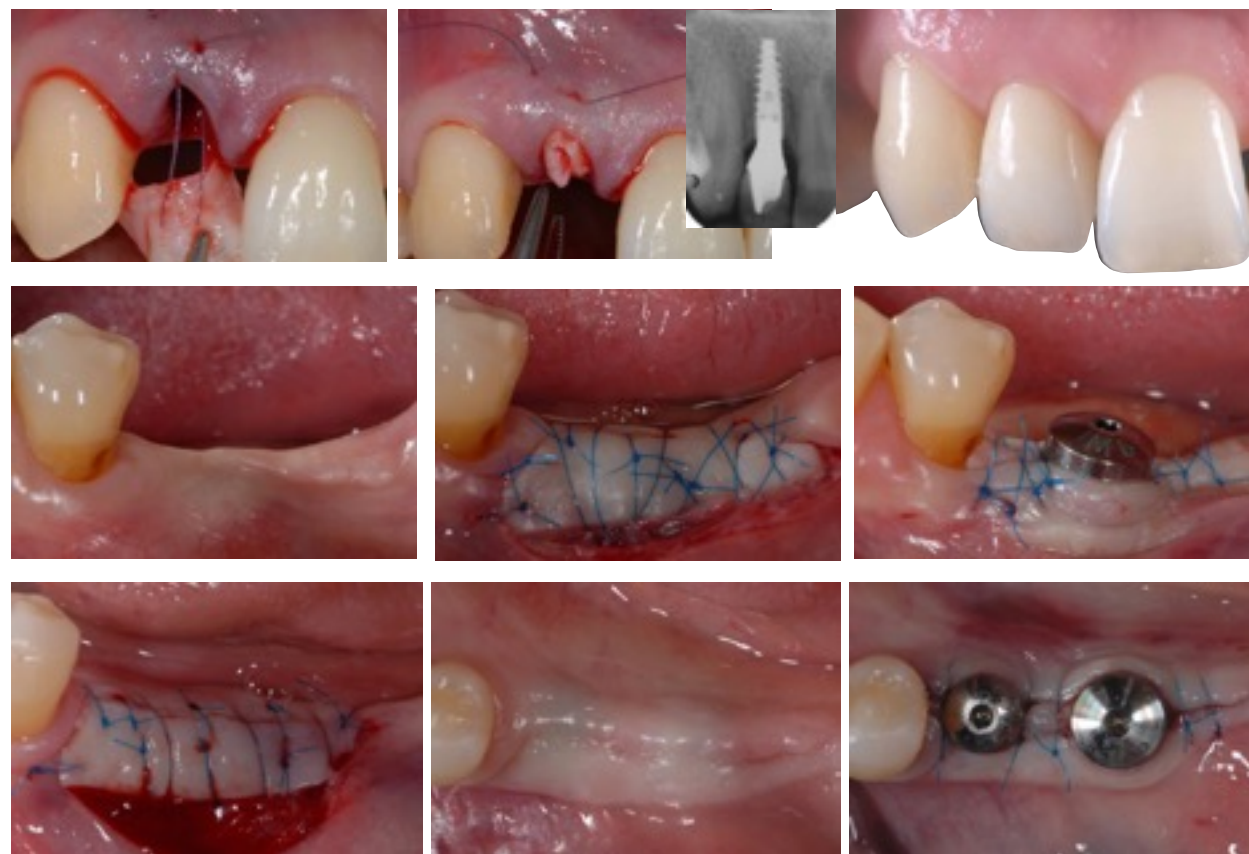

5) Implanto-protesi nei casi complessi

Gestione dei provvisori e finalizzazione protesica nei settori anteriori.

Edentulie totali: le varie opzioni possibili. Vantaggi e svantaggi. Parametri decisionali.

Dall'analisi diagnostica alla riabilitazione finita step by step.

Overdenture ancorate a due o quattro impianti.

Protesi "ibride".

Torontobridge di ultima generazione.

Protesi fisse supportate da impianti "in tooth position".

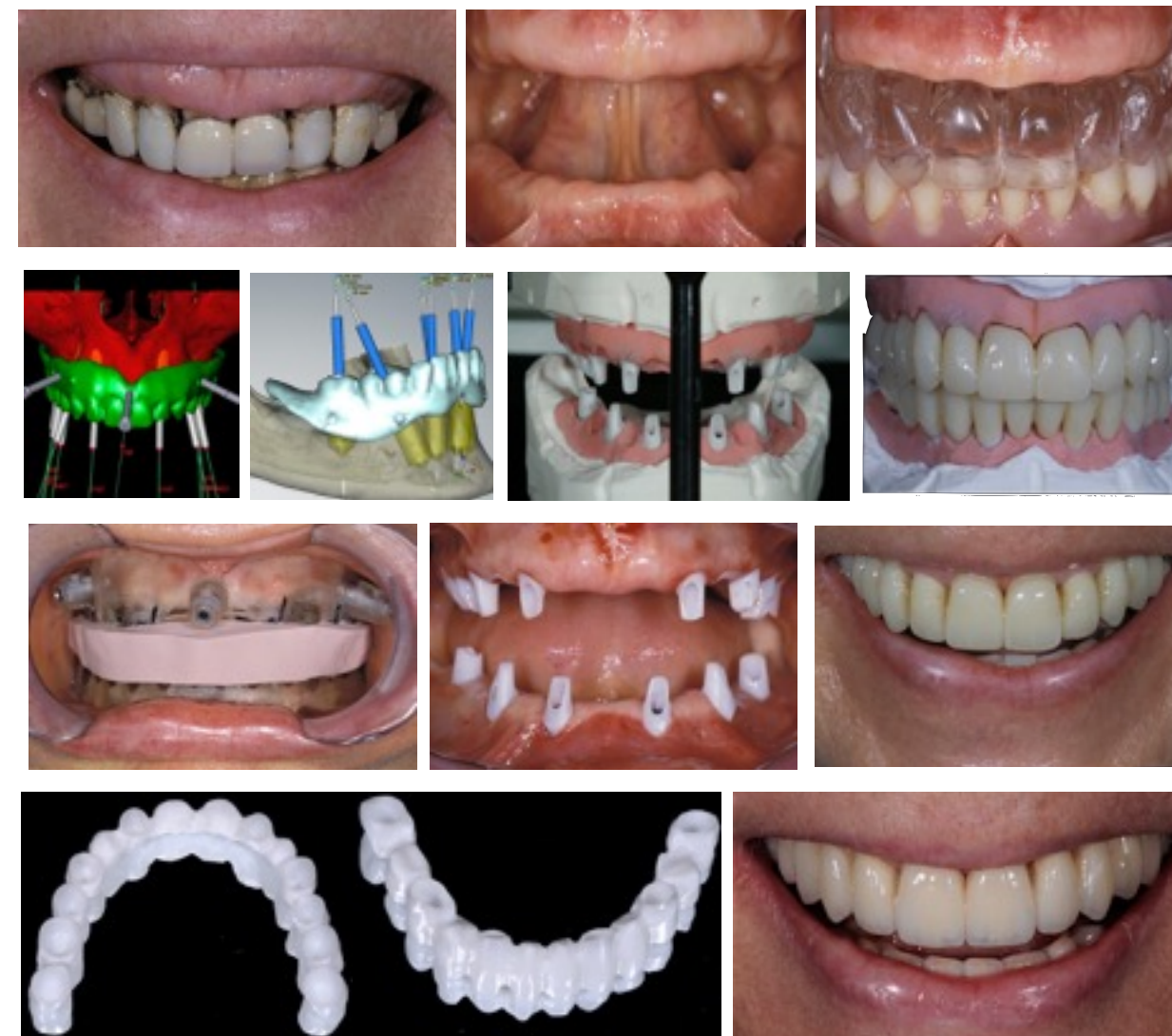

Sede del corso

Studio e Centro Corsi Dr. Stefano Gori

via di Scandicci 116 50143

Firenze

e.mail: segreteria@studios Stefanogori.com

Web site: www.studios Stefanogori.com

Segreteria attività didattiche: Rag. Damiano

n°telefono: 055-716783 n°fax: 055-716784



Quota di iscrizione e modalità di pagamento

Per il 2017-2018 è stata confermata una tariffa promozionale di **€ 4.500 + IVA**

Acconto iniziale per iscrizione al corso: € 500,00 + IVA 22%

Entro il 10/12/17: € 1'500,00 + IVA 22%

Entro il 10/04/18: € 1'500,00 + IVA 22%

Entro il 10/07/18: € 1'000,00 + IVA 22%

Per quanto riguarda il **diritto di iscrizione** farà fede la **data di effettuazione del bonifico bancario** sul c/c n° 00016870 intestato a: Mauro Fradeani Education Srl

Banca Intesa S. Paolo - Corso XI Settembre 94, 61121 Pesaro (PU)

IBAN : IT69 0030 6913 3041 0000 0016 870

BIC/SWIFT: BCITITMM

Per info rivolgersi a segreteria Fradeani Education: info@fradeanieducation.com tel. / fax 0721 64359

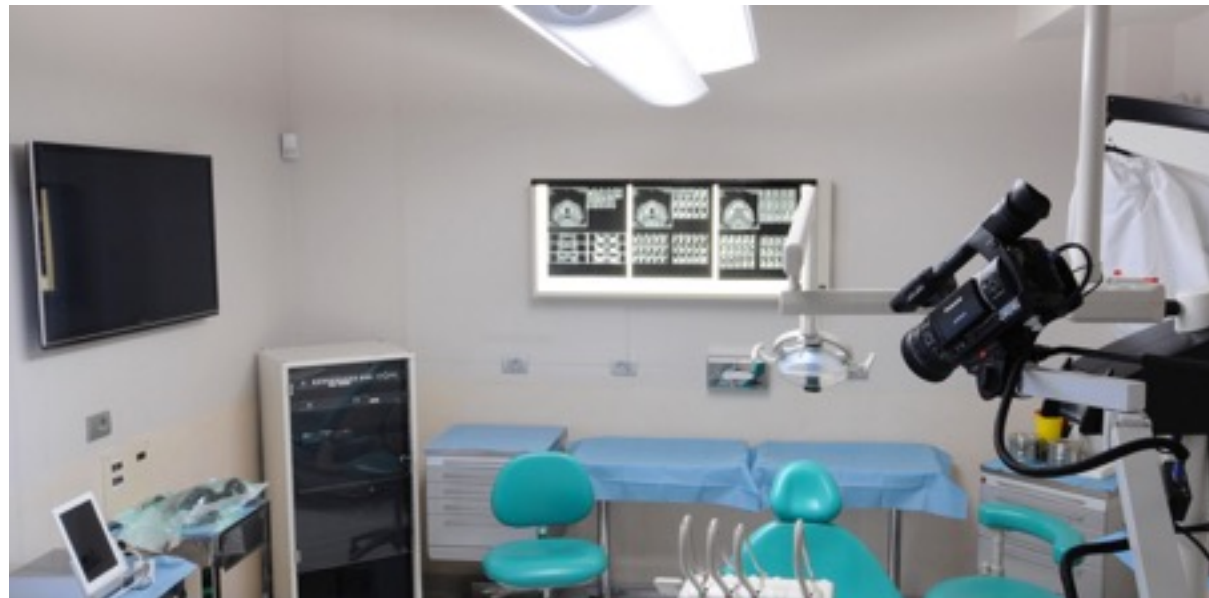

Calendario incontri

1. Sabato 30 settembre 2017
2. Sabato 28 ottobre 2017
3. Sabato 25 novembre 2017
4. Sabato 16 dicembre 2017
5. Sabato 27 gennaio 2018
6. Sabato 24 febbraio 2018
7. Sabato 24 marzo 2018
8. Sabato 21 aprile 2018
9. Sabato 26 maggio 2018
10. Sabato 23 giugno 2018
11. Sabato 14 luglio 2018

Orario incontri 9.00 - 18.30 (lunch break 13.00 - 14.00)

Per ogni incontro sono offerti due Coffee break e un In-office light lunch

